

GRUNNMYND  
1:100

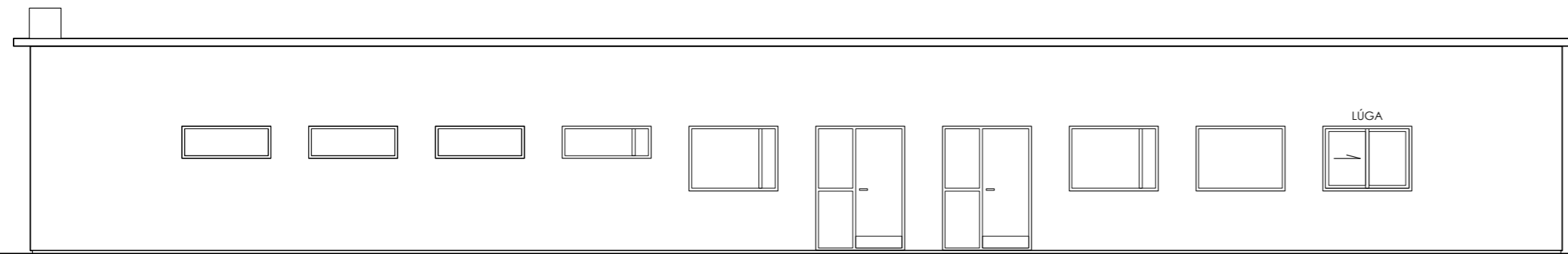

NORÐURHLIÐ  
1:100

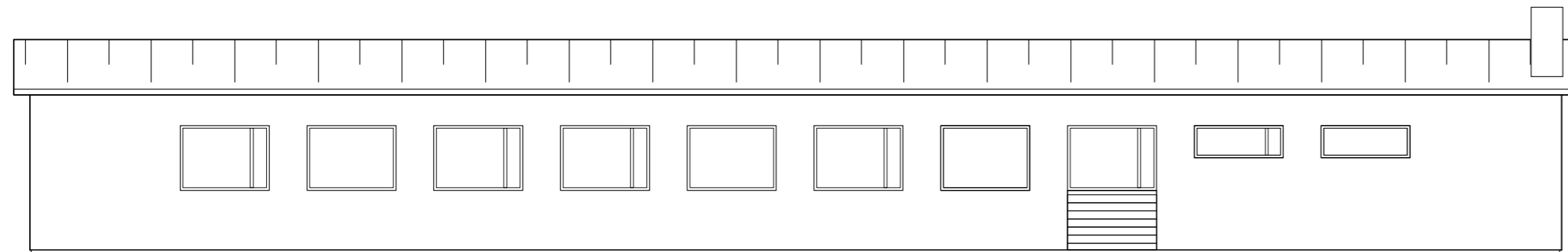

SUÐURHLIÐ  
1:100

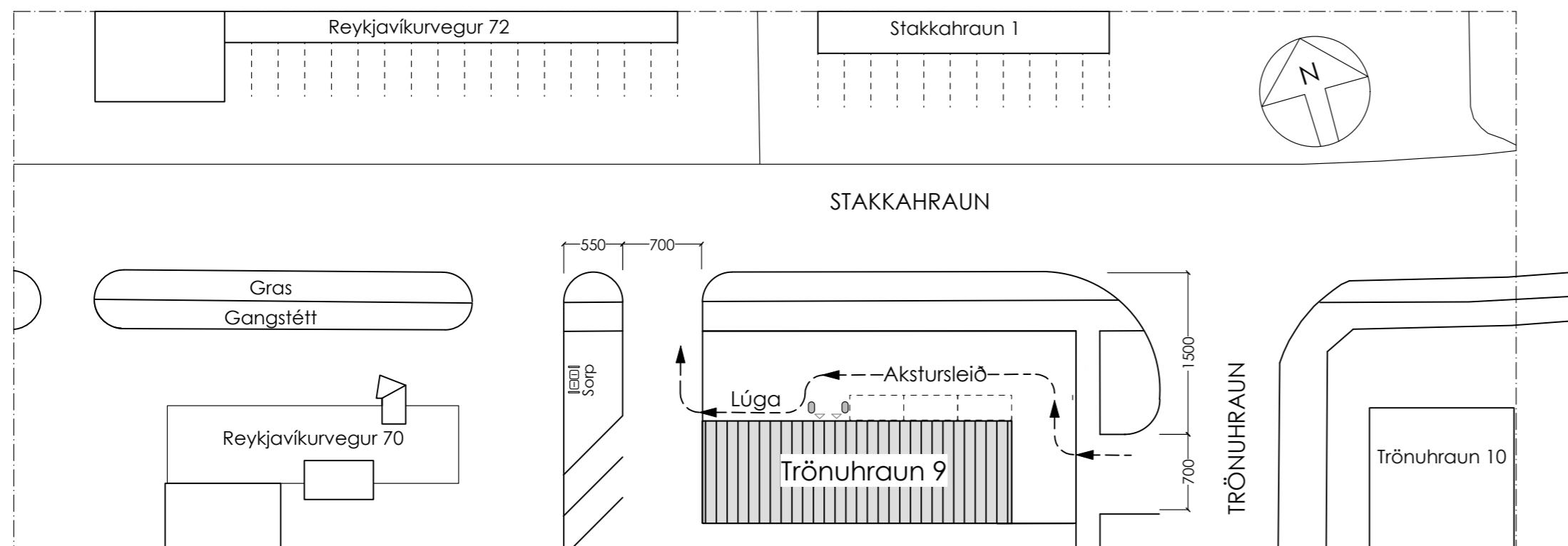

AFSTÖÐUMYND  
1:500

SKÝRINGAR:

- Steyptir fletir
- Timburfletir
- Einangrunarveggir
- Klæðning innan við glugga
- NF Gólfniðurfall
- HL Handlaug
- SK Skolvaskur
- LR Útloftun

Öll mál eru í sentimetrum

Það athugast að um er að ræða samþykkt á áður gerðri framkvæmd sem gerð var án byggingarleyfis. Óvissa kann því að vera um uppbyggingu og útfærslu framkvæmdar. Hvorki er skráð verktrygging á verkið né ábyrgðaraðilar.

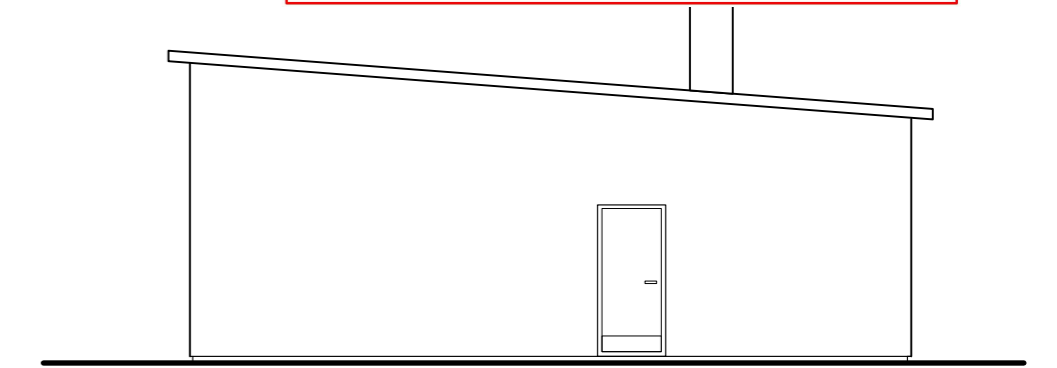

VESTURHLIÐ  
1:100

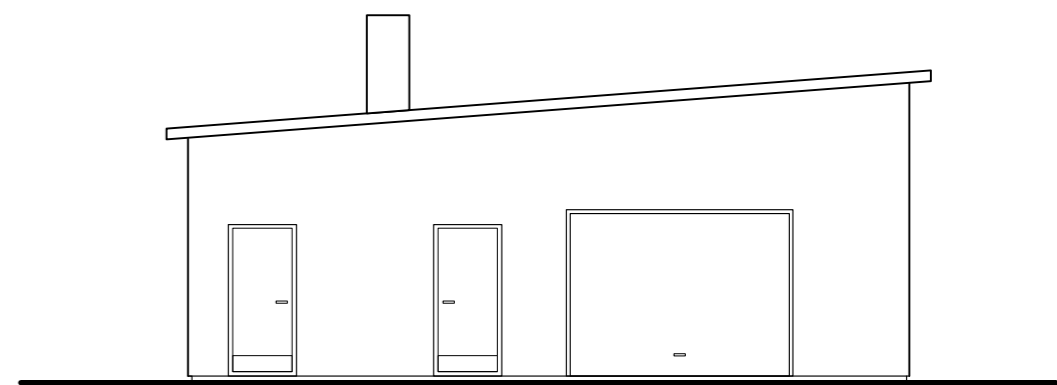

SUÐURHLIÐ  
1:100

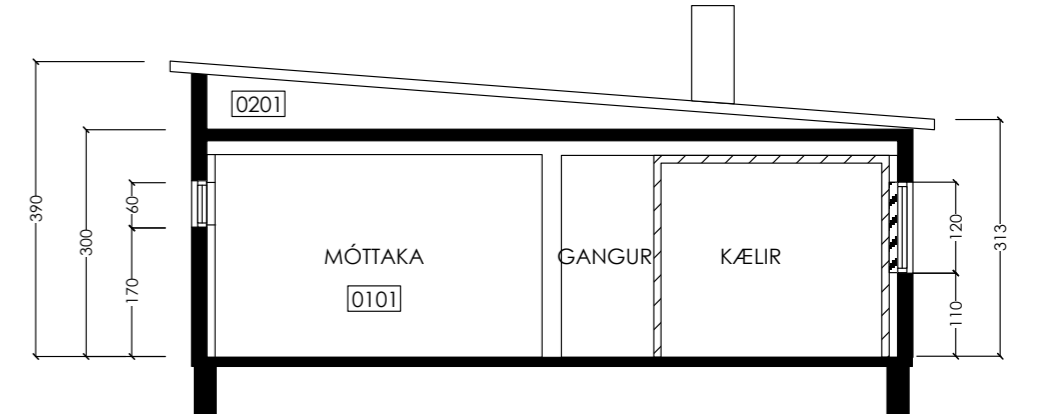

SNIÐ A-A  
1:100

SÖLUTURN  
Trönuhraun 9

Lýsing

Landeignanúmer: L122755 -- Staðfanganúmer: STF1030883  
Breytt notkun húsnæðisins felur í sér að starfræktur verður söluturn fyrir innpakkaðar vörur. Söluturninn er opin frá kl. 9 til kl. 23 öll kvöld vikunnar. Afgreitt verður í verslun og í bílalúgu. Heildarféldi starfsmanna er 1. Í aðstöðu starfsmanna, er salerni ætlað starfsmönnum auk kaffistofu. Ræstibúnaður er geymdur í læstum, loftræstum skáp, með ræstivaski og plássi fyrir ræstihöld. Sorpkerjum verður komið fyrir í læstu sorpskýli á lóð.

Heildarflatarmál byggingarinnar er 263,2 M2.

Breyting: 12/03/25; Aðkoma að lóð samkvæmt deiliskipulagi  
Breyting: 20/12/24; Akstursleið færð fjær götuhorni

GRUNNMYND, ÚTLIT OG AFSTÖÐUMYND		<b>TRÖNUHRAUN 9</b> SÖLUTURN	
MÆLIKVARÐI 1: 100 / 500	DAGSETNING 10 1 2024	HARALDUR INGVARSSON ARKITEKT FAÍ, KÍ 030956 - 3389 SINDRI GUNNARSSON IÐNHÖNNUÐUR FÍÍ, KÍ 020264 - 5359 SKEIJAGRANÐA 3 - 107 REYKJAVÍK - Sími 862 5432, SINDRIG@INTERNET.IS	NÚMER <b>22.01 / 100</b>